

PLANILHA ORÇAMENTÁRIA

CONSTRUÇÃO DO CENTRO DE HEMODIÁLISE  
 IRMANDADE DA SANTA CASA DE MISERICÓRDIA E MATERNIDADE DE DRACENA  
 Rua Ipiranga - lotes 07 e 08 da quadra 24.  
 Dracena-SP

DISCRIMINAÇÃO DOS SERVIÇOS		UN.	QUANT.	P. UNIT.	TOTAL	1ª MEDIÇÃO	2ª MEDIÇÃO	3ª MEDIÇÃO	4ª MEDIÇÃO	5ª MEDIÇÃO	6ª MEDIÇÃO	7ª MEDIÇÃO
						%	%	%	%	%	%	%
						R\$	R\$	R\$	R\$	R\$	R\$	R\$
<b>SERVICIOS PRELIMINARES:</b>												
Tapume de vedação do terreno	m2	60,00	57,59		3.455,40							
Projeto estrutural	m2	1.561,00	15,00		23.415,00							
Projeto elétrico	m2	1.561,00	7,00		10.927,00							
Projeto hidro-sanitário e águas pluviais	m2	1.561,00	7,00		10.927,00							
Projeto dos sist. de proteção e combate a incêndios	m2	1.561,00	7,00		10.927,00							
Lanceio da obra	m2	1.561,00	3,00		4.683,00							
					<b>64.334,40</b>							
<b>INFRAESTRUTURA:</b>												
Escaravoço manual de valas para fundações	m3	178,60	32,75		5.849,15							
Aplacamento de valas	m2	126,00	5,28		665,28	52,01%	3.042,14	47,09%	2.807,01			
Lastro de pedra-e-5cm	m3	6,30	103,22		650,29	42,00%	279,42	58,00%	385,86			
Broca de concreto armado - diâmetro=30 cm	m	2.000,00	59,75		119.500,00	25,00%	162,57	75,00%	487,72			
Alvenaria de embas. fundações-tij. comum	m3	8,40	542,14		4.553,98							
Concreto estrutural CA-20 MPa p/ fombamento	m3	190,00	299,37		56.880,30	35,36%	20.112,87	64,64%	36.767,43			
Formas de madeira para fundações	m2	1.900,00	55,00		104.500,00	35,36%	36.951,20	64,64%	67.548,80			
Ferro CA 50/60	kg	19.000,00	5,36		101.840,00	28,29%	28.810,54	71,71%	73.029,46			
Lançamento de concreto em fundações	m3	190,00	110,34		20.964,60	35,36%	7.413,08	64,64%	13.551,52			
Impacabilização das fundações/armo	m3	3,95	515,89		2.037,77							
Reaterro material escavado/aterro int. aplacado	m3	41,97	12,22		512,87							
					<b>417.954,24</b>							
<b>SUPERESTRUTURA:</b>												
Concreto estrutural CA-25 MPa	m3	149,00	308,70		45.996,30							
Formas de madeira para estrutura	m2	1.788,00	113,70		203.295,60	10%	4.599,63	10%	4.599,63			
Ferro CA 50/60	kg	17.880,00	5,36		95.836,80	10%	20.329,56	10%	20.329,56			
Lançamento de concreto em estrutura	m3	149,00	76,21		11.355,29	10%	9.583,68	10%	9.583,68			
Laje pré-moldada treliçada H12 incl. capeamento	m2	45,12	81,80		3.690,82							
Laje pré-moldada treliçada H16 incl. capeamento	m2	1.396,63	92,45		129.118,44							
Laje pré-moldada treliçada H20 incl. capeamento	m2	112,50	105,68		11.664,00							
Vergas e contra-vergas de concreto	m3	2,80	1.034,88		2.897,66	10%	289,77	30%	869,30			
					<b>503.854,91</b>							
<b>ALVENARIAS:</b>												
Tijolos cerâmicos furados (8 furos) de 1 vez	m2	530,54	57,36		30.431,77							
Tijolos cerâmicos furados (6 furos) de 1/2 vez	m2	1.269,36	49,17		62.414,43	10,00%	3.043,18	10,00%	3.043,18			
					<b>92.846,20</b>	5%	3.120,72	5%	3.120,72			
<b>ESQUADRIAS DE FERRO:</b>												
Grade - portão da entrada-A=2,00 m	m2	11,60	423,06		4.907,50							
Porta de correr	m2	4,20	612,57		2.572,79							
Porta de abrir	m2	9,24	587,99		5.433,03							
Vitraux basculante	m2	26,75	532,66		14.248,66							
Vitraux de correr	m2	1,50	612,57		918,86							
Tela mesquiteiro malha de aço	m2	49,97	372,71		18.624,32							
					<b>46.705,16</b>							
<b>ESQUADRIAS DE MADEIRA:</b>												
Porta de madeira completa 0,60x2,10m-completa	un	2,00	506,00		1.012,00							
Porta de madeira completa 0,80x2,10m-completa	un	5,00	513,70		2.568,50							
Porta de madeira completa 0,90x2,10m-completa	un	13,00	527,13		6.852,69							
Porta de madeira completa 1,00x2,10m-completa	un	4,00	550,57		2.202,28							
					<b>12.635,47</b>							
<b>COBERTURA:</b>												
Estrutura metálica	kg	6.912,10	13,00		89.857,30							
Telhas de aço galvanizado 0,5mm	m2	691,21	43,21		29.867,18							









**RELATÓRIO DE ACOMPANHAMENTO  
DE MEDIÇÕES - CONVÊNIOS**

Processo nº 1026096/2019

Convênio nº 023/2019

Medição nº 7

**DADOS DO CONVÊNIO**

Conveniada:	IRMANDADE DA SANTA CASA DE MISERICÓRDIA E MATERNIDADE DE DRACENA	<b>ÁREAS / m²</b>	
Objeto:	INVESTIMENTO (OBRAS - CONTRUÇÃO DO CENTRO DE HEMODIÁLISE)	Terreno	1.014,00
Endereço:	Rua Ipiranga nº 2.039	Existente	-
Contato:	Luiz Antonio Troncoso Zanetti   (18) 3821-8466   diretorio@santacasadracena.com.br	Ampliação	-
Empresa contratada	Contratação direta de mão de obra pelo regime CLT	a Construir	1.561,00
Descrição do empreendimento : Superestrutura em andamento.		Total	1.561,00
		a Reformar	-
		a Demolir	-

**DADOS FINANCEIROS - R\$**

Valor total da obra	R\$ 2.318.586,03	100,00%	Valor do Convênio	R\$ 2.000.000,00	<b>PRAZOS</b>	
Valor do convênio	R\$ 2.000.000,00	-	Aditamento	-	Início da obra	05/11/2019
Acumulado anterior	R\$ 547.547,68	23,62%	Total	-	Prazo da obra	18 meses
Medido no período	R\$ 49.080,60	2,12%	Reajuste	-	Término da obra	05/05/2021
Medido acumulado	R\$ 596.628,28	25,73%	Total c/ Reajuste	-	Atraso previsto	meses
Saldo	R\$ 1.721.957,75	74,27%	Anterior	-	Término previsto da obra	-
			Medido no período	-	Acumulado	25,73%

**SERVIÇOS EXECUTADOS NO PERÍODO**

01/05/2020 a 29/05/2020



FOTO 1 -



FOTO 2 -



FOTO 3 -



FOTO 4 -



FOTO 5 -



FOTO 6 -



FOTO 7 -



FOTO 8 -



FOTO 9 -



FOTO 10 -

Resp. Técnico pelo Convênio:

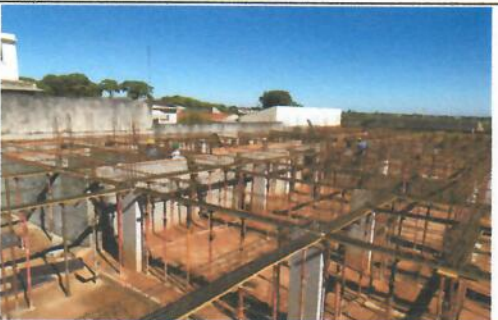
LUIZ ANTONIO TRONCOSO ZANETTI - CREA/SP Nº 0600719900

Data: 29/05/2020

## CRONOGRAMA FÍSICO FINANCEIRO

OBRA: CONSTRUÇÃO DO CENTRO DE HEMODIÁLISE		1º. MÊS	2º. MÊS	3º. MÊS	4º. MÊS	5º. MÊS	6º. MÊS	7º. MÊS	8º. MÊS
PROP.: IRMANDADE DA SANTA CASA DE MISERICÓRDIA E MATERNIDADE DE DRACENA									
LOCAL: Rua Ipiranga - lotes 07 e 08 da quadra 24.									
MUNICÍPIO: Dracena/SP.									
DESCRIÇÃO DOS SERVIÇOS	1º. MÊS	2º. MÊS	3º. MÊS	4º. MÊS	5º. MÊS	6º. MÊS	7º. MÊS	8º. MÊS	
SERVIÇOS PRELIMINARES	32.167,20	32.167,20							
INFRAESTRUTURA		146.283,98	167.181,70	104.488,56					
SUPERESTRUTURA				75.578,24	151.156,47	151.156,47	125.963,73		
ALVENARIAS				13.926,93	18.569,24	37.138,48	23.211,55		
ESQUADRIAS DE FERRO							46.705,16		
ESQUADRIAS DE MADEIRA									3.790,64
COBERTURA									144.656,33
INST. HIDRICO-SANITÁRIAS									
INST. ELÉT., TELEFONE E LÓGICA									
REVEST. DE PAREDES E LAJES									16.347,66
PISOS									
FORRO									
VIDROS TEMPERADOS									
PINTURA									
BALCÕES, BANCADAS E PINGADEIRAS									
INSTAL. DE COMBATE A INCÊNDIO									
SERVIÇOS COMPLEMENTARES									
<b>TOTAL (R\$)</b>	<b>32.167,20</b>	<b>178.451,18</b>	<b>167.181,70</b>	<b>193.993,73</b>	<b>169.725,71</b>	<b>188.294,95</b>	<b>195.880,44</b>	<b>164.794,63</b>	
<b>TOTAL (%)</b>	1,39	7,70	7,21	8,37	7,32	8,12	8,45	7,11	
<b>REALIZADO (R\$)</b>	<b>124.183,00</b>	<b>96.771,82</b>	<b>204.725,60</b>	<b>42.102,07</b>	<b>66.056,60</b>	<b>13.708,68</b>	<b>49.080,60</b>	<b>2,12</b>	
<b>REALIZADO (%)</b>	5,36	4,17	8,83	1,82	2,85	0,59			

**CONTINUAÇÃO**

9º. MÊS	10º. MÊS	11º. MÊS	12º. MÊS	13º. MÊS	14º. MÊS	15º. MÊS	16º. MÊS	17º. MÊS	18º. MÊS	TOTAL
										64.334,40
										417.954,24
										503.854,91
										92.846,20
							8.844,83			46.705,16
										12.635,47
										144.656,33
13.615,59	18.154,13			18.154,13	22.692,66	18.154,12				90.770,63
18.096,47	27.144,71			18.096,47	18.096,47	9.048,23				90.482,35
65.390,63	49.042,97	32.695,32								163.476,58
		56.729,82	85.094,73	47.274,85						189.099,40
					16.066,40					16.066,40
										50.788,48
							25.394,24	25.394,24		183.310,78
							54.993,23	54.993,23	36.662,16	32.116,95
										24.469,04
								24.469,04		195.018,71
				30.000,00	40.000,00	30.000,00	30.000,00	20.000,00	45.018,71	2.318.586,03
97.102,69	94.341,81	89.425,14	85.094,73	77.274,85	78.548,27	112.547,84	160.021,43	152.058,86	81.680,87	2.318.586,03
4,19	4,07	3,86	3,67	3,33	3,39	4,85	6,90	6,56	3,51	100,00
										596.628,37
										25,73

**IRM. DA STA. CASA DE MISER. E MATER. DE DRACENA**  
 Celso Xavier Santin - Vice-Provedor

**LUIZ ANTONIO TRONCOSO ZANETTI**  
 Eng.º CIVIL-CREA 0600719000