



RELATÓRIO DE ACOMPANHAMENTO DE MEDIÇÕES - CONVÊNIOS

Processo nº 1026096/2019

Convênio nº 023/2019

Medição nº 8

DADOS DO CONVÊNIO

ÁREAS / m²

Conveniado:	IRMANDADE DA SANTA CASA DE MISERICÓRDIA E MATERNIDADE DE DRACENA		Terreno	1.014,00
Objeto:	INVESTIMENTO (OBRAS - CONTRUÇÃO DO CENTRO DE HEMODIÁLISE)		Existente	-
Endereço:	Rua Ipiranga nº 2.039		Ampliação	-
Contato:	Luiz Antonio Troncoso Zanetti (18) 3821-8466 diretoria@santacasadracena.com.br		a Construir	1.561,00
Empresa contratada	Contratação direta de mão de obra pelo regime CLT		Total	1.561,00
Descrição do empreendimento : Superestrutura em andamento.				
			a Reformar	-
			a Demolir	-

DADOS FINANCEIROS - R\$

PRAZOS

Valor total da obra	R\$ 2.318.586,03	100,00%	Valor do Convênio	R\$ 2.000.000,00	Início da obra	05/11/2019
Valor do convênio	R\$ 2.000.000,00	-	Aditamento	-	Prazo da obra	18 meses
Acumulado anterior	R\$ 596.628,37	25,73%	Total	-	Término da obra	05/05/2021
Medido no período	R\$ 45.450,96	1,96%	Reajuste	-	Atraso previsto	meses
Medido acumulado	R\$ 642.079,33	27,69%	Total c/ Reajuste	-	Término previsto da obra	
Saldo	R\$ 1.676.506,70	72,31%	Anterior		Medido no período	Acumulado
					01/06/2020	a 30/06/2020

SERVIÇOS EXECUTADOS NO PERÍODO



FOTO 1 -



FOTO 2 -



FOTO 3 -



FOTO 4 -



FOTO 5 -



FOTO 6 -



FOTO 7 -



FOTO 8 -



FOTO 9 -



FOTO 10 -

Resp. Técnico pelo Convênio:

LUIZ ANTONIO TRONCOSO ZANETTI - CREA/SP Nº 0600719900

Data: 30/06/2020

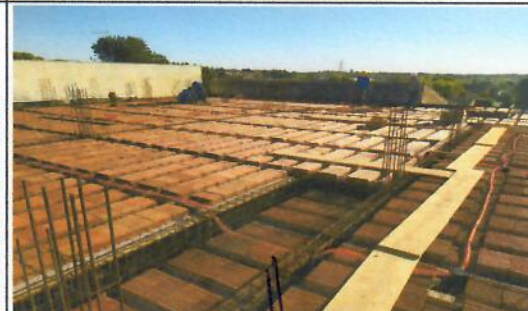
Zanetti

PLANILHA ORÇAMENTÁRIA

CONSTRUÇÃO DO CENTRO DE HEMODIÁLISE
 IRMANDADE DA SANTA CASA DE MISERICÓRDIA E MATERNIDADE DE DRACENA
 Rua Ipiranga - fones 07 e 08 - do quadras 24.
 Dracena/SP

DISCRIMINAÇÃO DOS SERVIÇOS	UN.	QUANT.	P. UNIT.	TOTAL	1ª MEDIÇÃO	2ª MEDIÇÃO	3ª MEDIÇÃO	4ª MEDIÇÃO	5ª MEDIÇÃO	6ª MEDIÇÃO	7ª MEDIÇÃO	8ª MEDIÇÃO	
					RS	%	RS	%	RS	%	RS	%	RS
SERVICIOS PRELIMINARES:													
Tapume de vedação do terreno	m2	60,00	57,59	3.455,40									
Projeto estrutural	m2	1.561,00	15,00	23.415,00									
Projeto elétrico	m2	1.561,00	7,00	10.927,00									
Projeto hidráulico-sanitário e água fria/sua	m2	1.561,00	7,00	10.927,00									
Projeto de sist. de proteção e combate a incêndios	m2	1.561,00	7,00	10.927,00									
Locação de obra	m2	1.561,00	3,00	4.683,00	100%								
				64.334,40									
INFRAESTRUTURA:													
Escavação manual de valas para fundações	m3	178,60	32,75	5.849,15		52,01%	3.042,14	47,99%	2.807,01				
Apilamento de valas	m2	126,00	5,28	665,28		42,00%	279,12	58,00%	385,86				
Ladrão de pedra-e-2cm	m3	6,30	103,22	650,29		25,00%	162,57	75,00%	487,72				
Broca de concreto armado - diâmetro=30 cm	m	2.000,00	59,75	119.500,00	100%								
Alvenaria de embasa/fundação-ali. comum	m3	8,40	542,14	4.553,98		35,36%	20.112,87	64,64%	4.533,98				
Concreto estrutural CA-20 MPA p/ bombamento	m3	190,00	292,37	55.550,30		35,36%	36.951,20	64,64%	67.548,80				
Formas de madeira para fundações	m2	1.900,00	55,00	104.500,00		28,29%	28.810,54	71,71%	73.029,46				
Ferro CA-50/60	kg	19.000,00	5,36	101.840,00		35,36%	7.413,08	64,64%	13.551,52				
Lançamento de concreto em fundações	m3	190,00	110,34	20.964,60		100,00%	100,00%						
Impressobilização das fundações arrasto	m3	3,95	515,89	2.037,77									
Resetero material escavado/aterro int. aplicado	m3	41,97	12,22	512,87									
				417.954,24									
SUPERESTRUTURA:													
Concreto estrutural CA-25 MPA	m3	149,00	308,70	45.996,30									
Formas de madeira para estrutura	m2	1.788,00	113,70	203.295,60		10%	4.599,63	10%	4.599,63				
Ferro CA-50/60	kg	17.880,00	5,36	95.836,80		10%	20.329,56	10%	20.329,56				
Lançamento de concreto em estrutura	m3	149,00	76,21	11.355,29		10%	9.583,68	10%	9.583,68				
Laje pré-moldada trelhada H12 incl. encaimento	m2	45,12	81,80	3.690,82		10%	1.135,53	10%	1.135,53				
Laje pré-moldada trelhada H16 incl. encaimento	m2	1.596,63	97,45	155.584,44									
Laje pré-moldada trelhada H20 incl. encaimento	m2	112,50	103,65	11.664,00									
Vargas e contra-vargas de concreto	m3	2,80	1.034,88	2.897,66		10%	289,77	30%	869,30				
				503.854,91									
ALVENARIAS:													
Tijolos cerâmicos furados (8 furos) de 1 vez	m2	530,54	57,36	30.431,77									
Tijolos cerâmicos furados (6 furos) de 1/2 vez	m2	1.269,36	49,17	62.414,43									
				92.846,20									
ESQUADRIAS DE FERRO:													
Grade - portão da entrada-h=2,00 m	m2	11,60	423,06	4.907,50									
Porta de correr	m2	4,20	612,57	2.572,79									
Porta de aliar	m2	9,24	587,99	5.433,03									
Vitrux base/alante	m2	26,75	532,66	14.248,66									
Vitrux de correr	m2	1,50	612,57	918,86									
Telas metálicas malha de aço	m2	49,97	372,71	18.624,32									
				46.705,16									
ESQUADRIAS DE MADEIRA:													
Porta de madeira completa 0,60x2,10m-completa	un	2,00	506,00	1.012,00									
Porta de madeira completa 0,80x2,10m-completa	un	5,00	513,70	2.568,50									
Porta de madeira completa 0,90x2,10m-completa	un	13,00	527,13	6.852,69									
Porta de madeira completa 1,00x2,10m-completa	un	4,00	550,57	2.202,28									
				12.635,47									
COBERTURA:													
Estrutura metálica	kg	6.912,10	13,00	89.857,30									
Telhas de aço galvanizado 0,5mm	m2	691,21	43,21	29.867,18									
Concreto de chapas de aço galvan. n° 26-6=0,50m	m	29,60	73,89	2.187,14									
Calhas em chapas galvanizadas 26-corte 50	m	85,75	73,89	6.336,07									
Brdô em chapas galvanizadas 26-corte 10	m	81,50	15,75	1.283,63									
Brdô em chapas galvanizadas 26-corte 25	m	86,90	39,38	3.422,12									
Pingadeira em chapas galvanizadas 26-corte 25	m	229,15	39,38	9.033,63									
Impermeabilização de Jales e pratar asfáltica	m2	55,10	48,62	2.678,96									

CRONOGRAMA FÍSICO FINANCEIRO

OBRA: CONSTRUÇÃO DO CENTRO DE HEMODIÁLISE		1º. MÊS	2º. MÊS	3º. MÊS	4º. MÊS	5º. MÊS	6º. MÊS	7º. MÊS	8º. MÊS
PROP.: IRMANDADE DA SANTA CASA DE MISERICÓRDIA E MATERNIDADE DE DRACENA									
LOCAL: Rua Ipiranga - lotes 07 e 08 da quadra 24.									
MUNICÍPIO: Dracena/SP.									
DESCRIÇÃO DOS SERVIÇOS	1º. MÊS	2º. MÊS	3º. MÊS	4º. MÊS	5º. MÊS	6º. MÊS	7º. MÊS	8º. MÊS	
SERVIÇOS PRELIMINARES	32.167,20	32.167,20							
INFRAESTRUTURA		146.283,98	167.181,70	104.488,56					
SUPERESTRUTURA				75.578,24	151.156,47	151.156,47	125.963,73		
ALVENARIAS				13.926,93	18.569,24	37.138,48	23.211,55		
ESQUADRIAS DE FERRO							46.705,16		
ESQUADRIAS DE MADEIRA									3.790,64
COBERTURA									144.656,33
INST. HIDRICO-SANITÁRIAS									
INST. ELÉT., TELEFONE E LÓGICA									
REVEST. DE PAREDES E LAJES									16.347,66
PISOS									
FORRO									
VIDROS TEMPERADOS									
PINTURA									
BALCÕES, BANCADAS E PINGADEIRAS									
INSTAL. DE COMBATE A INCÊNDIO									
SERVIÇOS COMPLEMENTARES									
TOTAL (R\$)	32.167,20	178.451,18	167.181,70	193.993,73	169.725,71	188.294,95	195.880,44	164.794,63	
TOTAL (%)	1,39	7,70	7,21	8,37	7,32	8,12	8,45	7,11	
REALIZADO (R\$)	124.183,00	96.771,82	204.725,60	42.102,07	66.056,60	13.708,68	49.080,60	45.450,96	
REALIZADO (%)	5,36	4,17	8,83	1,82	2,85	0,59	2,12	1,96	

CONTINUAÇÃO

9º. MÊS	10º. MÊS	11º. MÊS	12º. MÊS	13º. MÊS	14º. MÊS	15º. MÊS	16º. MÊS	17º. MÊS	18º. MÊS	TOTAL
										64.334,40
										417.954,24
										503.854,91
										92.846,20
										46.705,16
							8.844,83			12.635,47
										144.656,33
13.615,59	18.154,13				18.154,13	22.692,66		18.154,12		90.770,63
18.096,47	27.144,71			18.096,47	18.096,47			9.048,23		90.482,35
65.390,63	49.042,97	32.695,32								163.476,58
		56.729,82	85.094,73	47.274,85						189.099,40
					16.066,40					16.066,40
										50.788,48
							25.394,24	25.394,24		183.310,78
						36.662,16	54.993,23	54.993,23	36.662,16	32.116,95
					22.481,87	9.635,08				24.469,04
								24.469,04		195.018,71
				30.000,00	40.000,00	30.000,00	30.000,00	20.000,00	45.018,71	2.318.586,03
97.102,69	94.341,81	89.425,14	85.094,73	77.274,85	78.548,27	112.547,84	160.021,43	152.058,86	81.680,87	
4,19	4,07	3,86	3,67	3,33	3,39	4,85	6,90	6,56	3,51	100,00
										642.079,33
										27,69



LUIZ ANTONIO TRANCOSO ZANETTI
Eng.º Civil CREA 0600719000



IRM. DA STA. CASA DE MISER. E MATER. DE DRACENA
Celso Xavier Santin - Provedor