

VIDROS:									
m2	28,25	67,52	1.907,44						
m2	14,08	227,75	3.206,72						
m2	44,43	227,75	10.118,93						
m2	27,18	279,82	7.605,51						
m2	2,86	279,82	800,29						
PC	15,00	150,48	2.257,20						
PC	20,00	677,00	13.540,00						
PC	1,00	432,39	432,39						
PC	8,00	1.365,00	10.920,00						
			50.788,48						
PINTURA:									
m2	1.869,38	2,75	5.140,80						
m2	3.794,58	8,67	32.899,01						
m2	3.794,58	16,88	64.052,51						
m2	1.869,38	23,88	44.640,79						
m2	1.869,38	16,88	31.555,13						
m2	84,06	25,17	2.114,28						
m2	110,96	26,21	2.908,26						
			183.310,78						
BALCÕES, BANCADAS E PINGUELAGENS:									
m2	13,88	470,85	8.839,65						
un	11,00	352,28	3.875,08						
un	2,00	2.662,50	4.125,00						
m2	11,45	470,85	5.391,23						
m	31,50	265,29	8.356,64						
m2	5,20	284,49	1.479,35						
			32.116,95						
INSTALAÇÕES DE COMBATE A INCÊNDIO:									
un	3,06	1.581,12	4.743,36						
un	1,00	1.807,00	1.807,00						
m	62,00	131,83	8.173,46						
SI	1,00	808,59	808,59						
SI	1,00	857,15	857,15						
un	1,00	3.850,00	3.850,00						
un	3,06	112,36	337,68						
un	4,00	114,24	456,96						
un	3,00	308,65	1.075,95						
un	40,00	19,80	792,00						
un	5,00	110,88	554,40						
un	4,00	109,44	437,76						
un	13,00	90,41	1.175,33						
			24.469,04						
SERVIÇOS COMPLEMENTARES:									
m3	3,06	887,39	1.797,41						
ponto	18,00	825,00	14.850,00						
ponto	18,00	825,00	14.850,00						
un	1,00	25.342,00	25.342,00						
un	1,00	1.576,41	1.576,41						
un	1,00	6.800,00	6.800,00						
PC	8,00	134,49	1.075,92						
m	19,45	268,00	5.212,60						
PC	1,00	9.500,00	9.500,00						
m2	1,00	100.000,00	100.000,00						
m2	1.561,00	9,17	14.314,37						
			195.018,71						
			RS 2.318.586,03						
			RS 124.183,00						
			RS 96.771,82						
			RS 206.725,60						
			RS 42.103,07						
			RS 66.086,69						
			RS 13.708,68						
			RS 49.080,60						
			RS 15.450,96						
			RS 152.847,95						

IRM. DA STA. *Carla Zanetti* E MATERIA DE DRACENA
 Celso Xavier Santin

Luiz Antonio *Luiz Antonio Zanetti*
 Eng. Civil CREA 06007195/01



RELATÓRIO DE ACOMPANHAMENTO DE MEDIÇÕES - CONVÊNIOS

Processo nº 1026096/2019
 Convênio nº 023/2019
 Medição nº 8

DADOS DO CONVÊNIO

		ÁREAS / m²	
Conveniada:	IRMANDADE DA SANTA CASA DE MISERICÓRDIA E MATERNIDADE DE DRACENA	Terreno	1.014,00
Objeto:	INVESTIMENTO (OBRAS - CONTRUÇÃO DO CENTRO DE HEMODIÁLISE)	Existente	-
Endereço:	Rua Ipiranga nº 2.039	Ampliação	-
Contato:	Luiz Antonio Troncoso Zanetti (18) 3821-8466 diretoria@santacasadracena.com.br	a Construir	1.561,00
Empresa contratada	Contratação direta de mão de obra pelo regime CLT	Total	1.561,00

Descrição do empreendimento: Superestrutura em Andamento e Reinício da Alvenaria.

a Reformar	-
a Demolir	-

DADOS FINANCEIROS - R\$

				PRAZOS		
Valor total da obra	R\$ 2.318.586,03	100,00%	Valor do Convênio	R\$ 2.000.000,00	Início da obra	05/11/2019
Valor do convênio	R\$ 2.000.000,00	-	Aditamento	-	Prazo da obra	18 meses
Acumulado anterior	R\$ 642.079,33	27,69%	Total	-	Término da obra	05/05/2021
Medido no período	R\$ 152.947,95	6,60%	Reajuste	-	Atraso previsto	meses
Medido acumulado	R\$ 795.027,28	34,29%	Total c/ Reajuste	-	Término previsto da obra	
Saldo	R\$ 1.523.558,75	65,71%	Anterior	Medido no período	Acumulado	34,29%

SERVIÇOS EXECUTADOS NO PERÍODO

01/07/2020 a 31/07/2020



FOTO 1 -



FOTO 2 -



FOTO 3 -



FOTO 4 -



FOTO 5 -

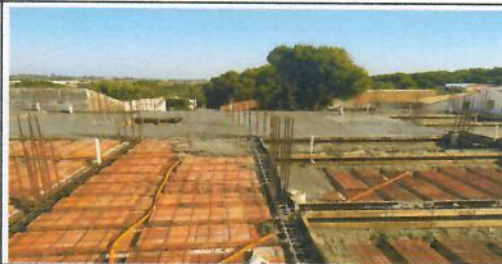

FOTO 6 -



FOTO 7 -



FOTO 8 -



FOTO 9 -



FOTO 10 -

Resp. Técnico pelo Conveniado:

LUIZ ANTONIO TRONCOSO ZANETTI - GRE/SP Nº 0600719900

Data: 31/07/2020

Zanetti

CRONOGRAMA FÍSICO FINANCEIRO

OBRA: CONSTRUÇÃO DO CENTRO DE HEMODIÁLISE		1º. MÊS	2º. MÊS	3º. MÊS	4º. MÊS	5º. MÊS	6º. MÊS	7º. MÊS	8º. MÊS
PROP.: IRMANDADE DA SANTA CASA DE MISERICÓRDIA E MATERNIDADE DE DRACENA									
LOCAL: Rua Ipiranga - lotes 07 e 08 da quadra 24.									
MUNICÍPIO: Dracena/SP.									
DESCRIÇÃO DOS SERVIÇOS		32.167,20	32.167,20	167.181,70	104.488,56	151.156,47	151.156,47	125.963,73	
INFRAESTRUTURA		146.283,98			75.578,24	18.569,24	37.138,48	46.705,16	
SUPERESTRUTURA					13.926,93				
ALVENARIAS									3.790,64
ESQUADRIAS DE FERRO									144.656,33
ESQUADRIAS DE MADEIRA									
COBERTURA									
INST. HIDRICO-SANITÁRIAS									
INST. ELÉT., TELEFONE E LÓGICA									
REVEST. DE PAREDES E LAJES									16.347,66
PISOS									
FORRO									
VIDROS TEMPERADOS									
PINTURA									
BALCÕES, BANCADAS E PINGADEIRAS									
INSTAL. DE COMBATE A INCÊNDIO									
SERVIÇOS COMPLEMENTARES									
TOTAL (R\$)		32.167,20	178.451,18	167.181,70	193.993,73	169.725,71	188.294,95	195.880,44	164.794,63
TOTAL (%)		1,39	7,70	7,21	8,37	7,32	8,12	8,45	7,11
REALIZADO (R\$)		124.183,00	96.771,82	204.725,60	42.102,07	66.056,60	13.708,68	49.080,60	45.450,96
REALIZADO (%)		5,36	4,17	8,83	1,82	2,85	0,59	2,12	1,96

CONTINUAÇÃO											
9º. MÊS	10º. MÊS	11º. MÊS	12º. MÊS	13º. MÊS	14º. MÊS	15º. MÊS	16º. MÊS	17º. MÊS	18º. MÊS	TOTAL	
										64.334,40	
										417.954,24	
										503.854,91	
										92.846,20	
							8.844,83			46.705,16	
										12.635,47	
										144.656,33	
	13.615,59	18.154,13								90.770,63	
	18.096,47	27.144,71				18.154,12	22.692,66	18.154,12		90.482,35	
	65.390,63	49.042,97	32.695,32			18.096,47	18.096,47	9.048,23		163.476,58	
			56.729,82	47.274,85						189.099,40	
					16.066,40					16.066,40	
										50.788,48	
							25.394,24	25.394,24		183.310,78	
							54.993,23	54.993,23	36.662,16	32.116,95	
										24.469,04	
										195.018,71	
	97.102,69	94.341,81	89.425,14	85.094,73	78.548,27	112.547,84	160.021,43	152.058,86	81.680,87	2.318.586,03	
	4,19	4,07	3,86	3,67	3,33	3,39	6,90	6,56	3,51	100,00	
	152.947,95									795.027,28	
	6,60									34,29	

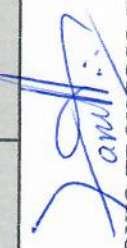
LUIZ ANTONIO TRONCOSO ZANETTI
 Eng. Civil CREA 0600719000

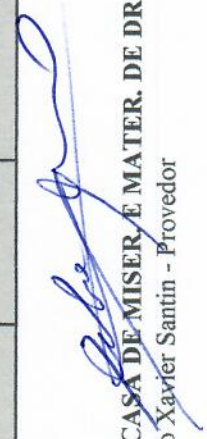
IRM. DA STA. CASA DE MISER. E MATER. DE DRACENA
 Celso Xavier Santin - Provedor